

2017 BIO KOREA

International Convention



4.12(수) - 4.14(금) | **COEX, KOREA**

**온라인 파트너링
시스템 메뉴얼**

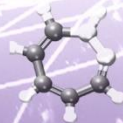
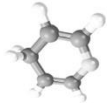

1 비즈니스포럼 등록하기

비즈니스포럼 - 파트너링 시스템을 이용하시기 위해서는 BIO KOREA 2017 온라인 사전등록을 완료하셔야 합니다.

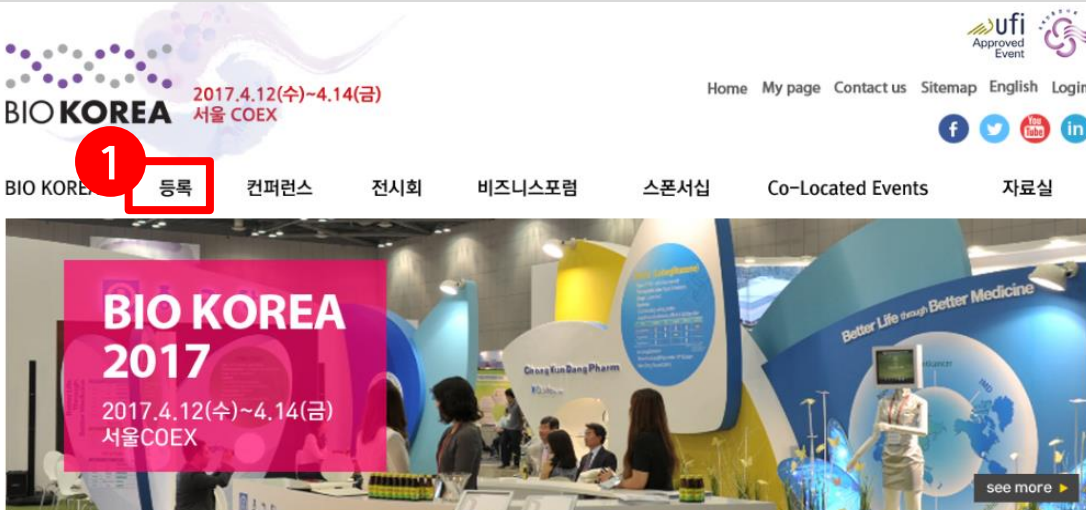

프로그램 등록

클릭 BIO KOREA 2017 프로그램 등록 바로가기

온라인 등록 절차

등록 메뉴얼



등록페이지로 이동하는 방법 1

- 1 BIO KOREA 2017 공식 홈페이지 (www.biokorea.org)의 메인 화면 상단 '등록'을 클릭하시면 등록 페이지로 이동합니다.

등록페이지로 이동하는 방법 2

- 2 BIO KOREA 2017 공식 홈페이지 (www.biokorea.org)의 메인 화면 상단 메뉴에서 '등록' → '프로그램 등록'을 클릭하시면 등록 페이지로 이동합니다.

1-1 프로그램 등록하기

파트너링 및 사업/연구 발표회 신청 방법

프로그램 등록



● 등록 혜택

구분	개막식	컨퍼런스	전시 참관	비즈니스 포럼 (파트너링, 기업설명회)	원영 만찬	Job Fair 참관
Full Convention Access (FCA)	✓	✓	✓	✓	✓	✓
Conference Access (CA)	✓	✓	✓			✓
1-Day Conference Access	✓ (1day)	✓ (1day)	✓ (1day)			✓ (1day)
HI Korea Invest Fair 2016	✓		✓			✓
Pharm Fair 2016 (GPKOL 국제심포지엄)	✓		✓			✓

● 결제등급

Category		Early Bird Registration (February 10, 2017)	Pre-registration (-March 31, 2017)	Onsite-registration (April 11~April 14, 2017)
FCA	Individual	○ USD 462	USD 660	USD 770
	Student	○ USD 323	USD 462	USD 539
CA	Individual	○ USD 145	USD 176	USD 244
	Student	○ USD 99	USD 121	USD 165
1-Day	Individual	○ USD 79	USD 88	USD 132
	Student	○ USD 59	USD 66	USD 99
HI Korea Invest Fair 2017			○ USD 60	
Pharm Fair 2017 (GPKOL International Symposium)			○ USD 60	

비즈니스 포럼 참석 불참

2 다음

- 1 Full Convention Access (FCA) 로 선택 하시고 비즈니스포럼 참석을 선택하셔야 파트너링 및 사업/연구발표회를 신청하실 수 있습니다.
- 2 '다음' 버튼을 클릭하시면 입력하신 내역의 확인 페이지가 나옵니다.

1-2 프로그램 결재하기

BIO KOREA 등록비 결재하기

프로그램 등록



1

등록 바꾸니

총 결제 금액		
구분	등록 유형	등록비
Full Convention Access (FCA)	일반 등록	462,000 원
	비즈니스 포럼 : 참석 수정	
전시 참관		0 원
총 결제 예정 금액		462,000 원
BIO Promo Ticket 일련번호 (* BIO Promo Ticket 소지자는 일련번호를 기입해주세요)		<div style="border: 1px solid gray; padding: 2px;"> 코드 : <input type="text"/> </div>
총 결제 예정 금액		462,000 원

결제하기

- 

● 온라인 신용카드 결제



● 계좌이체

3

Next

1 선택하신 프로그램 및 파트너링 참석여부를 재확인하여 주시기 바랍니다.

2 소지하고 계신 BIO Promo Ticket이 있으시다면, 일련번호를 입력하신 후 빈 공간을 클릭해 주시면 결제 예정 금액이 0원으로 변경됩니다.

3 다음을 클릭하시면 결제가 완료됩니다.

2

비즈니스포럼(파트너링) 신청 하러 가기

파트너링 온라인 매칭 시스템에 신청 할 수 있는 2가지 방법

BIO KOREA 등록 컨퍼런스 전시 **1** **비즈니스포럼** 스폰서십 Co-Located Events 자료실

비즈니스포럼 파트너링 사업/연구발표회

BIO KOREA 2017
2017.4.12(수)~4.14(금)
서울COEX

등록 전시신청 전시참관 **2** **BIO JOB FAIR** 비즈니스포럼 신청

비즈니스 포럼
International Convention
비즈니스포럼
-파트너링
-사업/연구발표회

클릭 **Business Forum 신청하기**

비즈니스포럼 신청 페이지로 이동하는 방법 1

1 BIO KOREA 2017 공식 홈페이지 (www.biokorea.org) 메인 화면 상단 메뉴 **비즈니스포럼** → **비즈니스포럼 신청** 을 클릭하시면 신청 페이지로 이동합니다.

비즈니스 포럼 신청 페이지로 이동하는 방법 2

2 BIO KOREA 2017 공식 홈페이지 (www.biokorea.org) 의 메인 화면 중간 메뉴에서 '**비즈니스포럼 신청**'을 클릭하시면 신청 페이지로 이동합니다.

3

비즈니스 포럼 신청하기

파트너링 및 사업/연구 발표회 신청 방법



-파트너링
-사업/연구발표회

홈 > 비즈니스포럼 > 비즈니스포럼

아시아 보건산업의 허브로서, 바이오 분야 글로벌 석학, 전문가들과의 최신 산업 기술 동향 교류 및 토론의 장으로 구성 된 BIO KOREA 비즈니스포럼



2017년 4월 12일(수)~2017년 4월 14일(금), 3일간
COEX, Hall D

1
Business Forum
신청하기



로그인

① BIO KOREA 홈페이지 방문이 처음이신 경우, 홈페이지 가입을 먼저 진행하여 주시기 바랍니다.

BIO KOREA 홈페이지 가입

② 이미 홈페이지 가입을 하신 경우, 이메일과 비밀번호를 입력하고 로그인 해 주시기 바랍니다.

2

이메일

비밀번호

이메일, 비밀번호 공유

로그인

1 **2** '비즈니스포럼 신청' 페이지에서 'Business Forum 신청하기' 버튼을 클릭하셔서 온라인 사전 등록하신 아이디로 로그인 하시면 다음 단계로 진행이 가능합니다.

4

자사 정보 입력 하기 (비즈니스 포럼 공통 사항)

* 등록하신 기관/기업의 정보를 정확하고 상세히 입력하기

Step 1. 자사 정보 입력

Company Profile

Please fill in your company information thoroughly and accurately.

Participating Company Exhibit Booth Using Company

* If you are an exhibitor who wants to have a business meeting in your exhibit booth, please apply for Business Forum as an Exhibit Booth Using Company and put your booth number

1

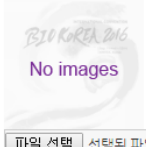

Type of Company * [Dropdown]

Name of Company *

Country * [Dropdown]

CEO's Name First Name: / Last Name:

Year of Establishment

Paid-in-Capital(USD)

Number of Employees

Company web site *

Company Interest * [Dropdown]

Search Keyword *

Company Description *
(Maximum 150 words)

2

Save

1 기업/조직 명, 기업/조직 유형, 검색 키워드 등 등록한 기관/기업들은 관심 기관/기업들을 검색할 때 보여지는 정보이며, **BIO KOREA 2017 Business Forum e-Book** 에 수록될 내용입니다. 정확한 관심 기관/기업 검색을 위해 가급적 상세하고 정확하게 입력하여 주시기 바랍니다.

※2017년 3월 16일까지 Step 1~5에 입력하신 정보에 한하여 'Business Forum e-Book'에 수록됩니다.

2 'Save' 를 클릭하시면 입력하신 내역의 확인 페이지가 나옵니다.

5

비즈니스포럼 타입 선택하기

* 참가하고자 하시는 비즈니스 포럼 타입을 선택하기

🏠 > 비즈니스포럼 > [비즈니스포럼신청](#)

비즈니스포럼신청

Step 2. 비즈니스 포럼 타입 선택

1

**1:1 파트너링
 정보 입력하기**

- Step 1. 참석자 및 동반자 입력
- Step 2. 기술/제품 정보 입력
- Step 3. 기술/제품의 연구자/개발자 정보 입력
- Step 4. 자사 파트너링 스케줄 입력
- Step 5. 입력 정보 확인
- Step 6. 파트너링 센터 페이지로 이동

**사업/연구 발표
 정보 입력하기**

- Step 1. 발표자 입력
- Step 2. 자사 발표 정보 입력하기
- Step 3. 자사 발표 스케줄 입력
- Step 4. 정보 입력 확인
- Step 5. 사업/연구 성과 발표 센터로 이동

1

비즈니스 포럼 타입 중 1:1 파트너링을 신청하시려면, '1:1 파트너링 정보 입력하기' 버튼을 누르시기 바랍니다.

6

온라인 파트너링 정보 입력하기

Step 1. 파트너링 참가자 정보 입력

Partnering Step 1. 참가자 정보 입력

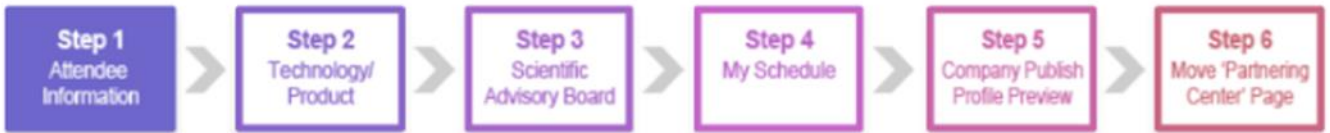

Attendee Information

Please edit your company's partnering person in charge information, if it is differ from registration personal Information.

After March 16, 2017, you could not upload in BUSINESS FORUM book.

1

Person In Charge

Name *	
Title *	
Position *	
Department *	
Phone Number *	
Fax Number	<input type="text"/>
Mobile Phone *	82

2

Save

1

파트너링 참가자 정보 확인-초기 등록 시 입력하신 개인정보가 자동으로 나타납니다.

※ 본 정보를 통해 현장에서 파트너링 스케줄을 발송해 드릴 예정입니다.

2

'Save' 버튼을 누르면 다음 단계인 [기술/제품 정보 입력] 페이지로 이동하실 수 있습니다.

7 온라인 파트너링 정보 입력하기

Step 2. 판매/구매 희망 기술/제품 정보 입력

Partnering Step 2. 기술/제품 정보 입력



Technology/Product

Please fill in your specific technologies/products/others to sell and buy.

At least, one or more of companies technology/product information needs to fill in.

Technology/Product _ 01

Technology /Product Name * 1-1

Categorization * 1-2

Brief Description (Maximum 150 words) 1-3

License / Patent (Maximum 5) 1-4 License Patent Others

Technology /Product File / Image Upload

※ One category needs to be chosen at least.

※ You can add/delete up to 5 for each technology/product.



- 1-1 판매/구매를 희망하시는 기술/제품이 있으신 경우, 이에 대한 정보를 입력 해주시기 바랍니다.
- 1-2 기술/제품에 대한 간략한 설명을 영문으로 입력 해 주시기 바랍니다. (100-150자)
- 1-3 기술/ 제품에 관련한 자격증과 특허를 입력 해 주시기 바랍니다. (최대 5개 입력)
- 1-4 기술/제품의 이미지 파일을 업로드 해주시기 바랍니다. (PDF 제외) 이 후에 업로드 하신 이미지 파일을 미리 보기 하실 수 있습니다.
- 2 판매와 구매를 희망하시는 기술/제품 정보가 2개 이상 있으신 경우, 'Add' 버튼을 클릭 후 다음 정보를 입력하여 주시기 바랍니다.
 ※ 기술/제품 정보는 최대 5개까지 입력하실 수 있습니다. 또한 기술/제품 정보는 Add/Delete 버튼을 이용하여 추가/삭제하실 수 있습니다.
- 3 판매와 구매를 희망하시는 기술/제품에 대한 정보를 모두 입력하신 후, 'Save' 버튼을 누르면 다음 단계인 [연구자/개발자 정보] 입력 페이지로 이동하실 수 있습니다.

8

온라인 파트너링 정보 입력하기

Step 3. 연구자/개발자 정보 입력

Partnering Step 3. 기술/제품의 연구자/ 개발자 정보 입력



Scientific Advisory Board

Enter information of your company's Scientific Advisory Board (researchers in charge of the Technology/Product). If You don't want fill in, click a 'NEXT' button.

1 Scientific Advisory Board _ 01

Name	First Name: <input type="text"/> / Last Name: <input type="text"/>
Title	<input type="radio"/> Mr. <input type="radio"/> Ms. <input type="radio"/> Dr.
Position	==== Category ===== <input type="text"/>
Department	==== Category ===== <input type="text"/>
Phone Number	<input type="text"/>
Fax Number	<input type="text"/>
Mobile Phone	<input type="text"/>

- ※ Step 3 is not required. Click NEXT if you wish to skip Step 3.
- ※ 5 person in Max.

2

3

- 1** 투자유치, 공동연구 및 협력을 원하시는 경우, 기술/제품의 연구자/개발자 정보를 입력해 주시기 바랍니다.
- 2** 기술/제품의 연구자/개발자 정보가 1명 이상인 경우 'Add' 버튼을 클릭 후, 다음 정보를 입력하여 주시기 바랍니다. (최대 5명)
 ※ 기술/제품의 연구 개발자 정보는 최대 5명까지 입력하실 수 있습니다.
- 3** 'Save' 버튼을 누르면 다음 단계인 [자사 파트너링 스케줄 입력] 페이지로 이동 하실 수 있습니다.
 ※ Step 3. Scientific Advisory Board는 필수 입력 사항이 아닙니다. 입력을 원하지 않으실 경우에는 하단의 'Save' 버튼을 클릭해 주세요.

9

온라인 파트너링 정보 입력하기

Step 4. 자사 파트너링 스케줄 정보 입력

My Schedule

Please check your availability and select slots accordingly.

2

Conference Program

1

Wednesday April 12, 2017		Thursday April 13, 2017		Friday April 13, 2017	
Time	Available	Time	Available	Time	Available
	<input type="checkbox"/> All Check		<input type="checkbox"/> All Check		<input type="checkbox"/> All Check
10:00~10:30	<input type="checkbox"/>	09:00~09:30	<input type="checkbox"/>	09:00~09:30	<input type="checkbox"/>
10:30~11:00	<input type="checkbox"/>	09:30~10:00	<input type="checkbox"/>	09:30~10:00	<input type="checkbox"/>
11:00~11:30	<input type="checkbox"/>	10:00~10:30	<input type="checkbox"/>	10:00~10:30	<input type="checkbox"/>
11:30~12:00	<input type="checkbox"/>	10:30~11:00	<input type="checkbox"/>	10:30~11:00	<input type="checkbox"/>
12:00~12:30	<input type="checkbox"/>	11:00~11:30	<input type="checkbox"/>	11:00~11:30	<input type="checkbox"/>
12:30~13:00	<input type="checkbox"/>	11:30~12:00	<input type="checkbox"/>	11:30~12:00	<input type="checkbox"/>
13:00~13:30	<input type="checkbox"/>	12:00~12:30	<input type="checkbox"/>	12:00~12:30	<input type="checkbox"/>
13:30~14:00	<input type="checkbox"/>	12:30~13:00	<input type="checkbox"/>	12:30~13:00	<input type="checkbox"/>
14:00~14:30	<input type="checkbox"/>	13:00~13:30	<input type="checkbox"/>	13:00~13:30	<input type="checkbox"/>
14:30~15:00	<input type="checkbox"/>	13:30~14:00	<input type="checkbox"/>	13:30~14:00	<input type="checkbox"/>
15:00~15:30	<input type="checkbox"/>	14:00~14:30	<input type="checkbox"/>	14:00~14:30	<input type="checkbox"/>
15:30~16:00	<input type="checkbox"/>	14:30~15:00	<input type="checkbox"/>	14:30~15:00	<input type="checkbox"/>
16:00~16:30	<input type="checkbox"/>	15:00~15:30	<input type="checkbox"/>	15:00~15:30	<input type="checkbox"/>
16:30~17:00	<input type="checkbox"/>	15:30~16:00	<input type="checkbox"/>	15:30~16:00	<input type="checkbox"/>
17:00~17:30	<input type="checkbox"/>	16:00~16:30	<input type="checkbox"/>	16:00~16:30	<input type="checkbox"/>
		16:30~17:00	<input type="checkbox"/>	16:30~17:00	<input type="checkbox"/>
		17:00~17:30	<input type="checkbox"/>		

3

Save

1

일자/시간대로 파트너링이 가능한 시간을 선택하여 주시기 바랍니다.

※ 귀사와 미팅을 원하는 파트너링 등록자는 상담 가능한 스케줄을 보고 미팅을 신청할 수 있습니다.

2

행사 전체 일정 및 행사기간의 일자 별 회의 일정도 확인 가능합니다.

3

'Save' 버튼을 누르면 다음 단계인 [자사 입력 정보 확인] 페이지로 이동 가능합니다.

9 온라인 파트너링 정보 입력하기

Step 5. 자사 입력 정보 확인

Partnering Step 5. 입력 정보 확인



Company Publish Profile Preview
The information will be printed in BIO KOREA 2016 Final Program Book.
Please review for accuracy as the information you entered will be printed exactly as shown below.

1

Company Profile		Scientific Advisory Board _ 01	
Type of Company		Name	
Name of Company		Title	
Country	Republic of Korea	Position	
CEO's Name		Department	
Year of Establishment		Phone Number	
Paid-in-Capital(USD)		Fax Number	
Number of Employees		Mobile Phone	
Company web site			
Company Interest			
Search Keyword	BIO		
Company Description	BIO KOREA		
Company Brochure			
	Modify		Modify
Person In Charge		My Schedule	
Name		Wednesday March 30, 2016	Thursday March 31, 2016
Title	Mr.	10:00-10:30	09:00-09:30
Position	President / CEO	10:30-11:00	12:00-12:30
Department	Production/Distribution	11:00-11:30	10:30-11:00
Phone Number		11:30-12:00	10:00-10:30
Fax Number		12:00-12:30	11:30-11:30
Mobile Phone		12:30-13:00	13:30-14:00
	Modify	13:00-13:30	14:30-15:00
		13:30-14:00	16:00-16:30
		14:00-14:30	11:00-11:30
		14:30-15:00	
		15:00-15:30	
		15:30-16:00	
		16:00-16:30	
		16:30-17:00	
		17:00-17:30	
	Modify		Modify
Technology/Product _ 01			
Technology /Product Name			
Categorization			
Brief Description			
License / Patent			
Technology /Product File / Image Upload			
	Modify		

1

입력하신 내역의 확인 페이지가 나옵니다.
작성하신 정보가 정확히 기입되었는 지 확인 부탁드립니다.

10

온라인 파트너링 정보 입력하기

Step 5. 자사 입력 정보 확인

Person In Charge

Name	
Title	
Position	
Department	
Phone Number	
Fax Number	
Mobile Phone	82

[Modify](#)

Technology/Product _ 01

Technology /Product Name	
Categorization	
Brief Description	
License / Patent	
Technology /Product File / Image Upload	

[Modify](#)

Do you agree on releasing Corporate information and contact details? Yes No
 Above information will be shared amongst participants on-site for partnering services.

If you would like to receive the daily updated message from BIO KOREA 2016 Business Forum Center at your e-mail address what you entered when you registered, please check the below.

Yes, I would like to receive e-mail.
 No, I would not like to receive e-mail

3

SAVE and MOVE to Partnering Center



**BIO KOREA 2017 Business forum e-Book 에 수록될 내용입니다.
 입력 해 주신 정보 그대로 인쇄될 예정이오니, 다시 한 번 정확한 정보가 입력되었는지
 확인하여 주시기 바랍니다.**

1

Publish Profile에서 보여지는 정보는 Partnering Center에서 등록한 기관/기업들이 관심 기관/기업을 검색할 때 보여지는 정보이며 BIO KOREA 2017 Business forum e-Book 에 수록될 내용입니다.

※ 2017년 3월 16까지 STEP 1~5에 입력하신 정보에 한하여 'Business forum e-Book' 에 수록됩니다.

2

파트너링 센터에서 업데이트 되는 미팅 신청 정보를 1일 1회 입력하신 이메일로 받길 원하시면 'Yes, I would like to receive e-mail' 을 클릭해주시고, 원하지 않으시면 'No, I would not like to receive e-mail' 을 선택해주세요.

3

'Move to Partnering Center' 버튼을 클릭하시면 파트너링 센터로 이동 하실 수 있습니다.

11

파트너링 센터에 로그인 하러 가기

파트너링 등록 후 로그아웃 시, 파트너링 센터에 재 입장 하는 방법

BIO KOREA 등록 컨퍼런스 전시 **2-1** **비즈니스포럼** 스폰서십 Co-Located Events 자료실 MEDICAL KOREA



홈 > 비즈니스포럼 > 파트너링

파트너링

Business Forum
신청하기

- Quick Menu
- 1 **등록**
 - 파트너링**
 - 전시부스참가
 - 초청연사소개
 - BIO KOREA 자료실
- Tel : 1661-0810

2-2



2-3



TOP

로그인 창으로 이동하는 방법 1

- 1 BIO KOREA 2017 공식 홈페이지 (www.biokorea.org)의 메인 화면에서 파트너링을 선택하시면 로그인 화면으로 바로 이동하실 수 있습니다.

로그인 창으로 이동하는 방법 2

- 2-1 BIO KOREA 2017 공식 홈페이지 (www.biokorea.org)의 메인 화면 상단 메뉴에서 '비즈니스 포럼'을 선택하여 주시기 바랍니다.
- 2-2 '비즈니스 포럼' 페이지의 좌측에 있는 메뉴 바 중 '파트너링' 을 선택하여 주시기 바랍니다.
- 2-3 '내 파트너링 현황보기' 를 클릭하시면 파트너링 로그인 후, 파트너링 센터로 이동하실 수 있습니다.

12

파트너링 센터

기관/기업 검색 및 관심 리스트 추가하기

Search & Send Message

- Potential Partner Search
- Potential Partner List

Message Center

- Message Status
- Incoming Messages
- Outgoing Messages

My Schedule

- Check My Availability
- My Final Schedule

Publish Profile

- Review and Modify

Partnering Search

Category : Company Name Keyword Technology/Product Name

==== Type of Company ==== ==== Geographic Region ==== ==== Company Interest ====

ALL / A / B / C / D / E / F / G / H / I / J / K / L / M / N / O / P / Q / R / S / T / U / V / W / X / Y / Z

AND OR

This is the list of companies applying for partnering.

* Please click on the company name for more information

Partner List : 4

No.	Company Name	Department	Check the Potential Partner	Details	Send Message
4	Seoul National University	2015-12-17 오후 5:09:30	<input checked="" type="checkbox"/>		
3	Test1	2015-12-16 오후 2:03:25	<input type="checkbox"/>		
2	test2	2015-12-16 오후 2:05:10	<input type="checkbox"/>		
1	test3	2015-12-16 오후 2:12:50	<input type="checkbox"/>		

파트너링을 위한 파트너 기관/기업을 검색하실 수 있습니다.

- 1
 파트너링을 위한 기관/기업 검색은 회사명, 키워드, 기술/제품명, 회사유형, 지역, 관심 분야, 최근 등록 순 또는 알파벳 등으로 검색하실 수 있습니다.
- 2
 검색이 완료된 기관/기업 명을 클릭하시면 기관/기업의 상세 정보를 확인하실 수 있습니다.
- 3
 파트너링을 원하시는 관심 기관/기업을 선택하신 하시면 선택하신 관심 기관/기업을 관심 기관/기업 리스트에 추가하실 수 있습니다.

13

파트너링 센터

기관/기업에게 미팅 요청 메시지 발송하기

Search & Send Message

- Potential Partner Search
- Potential Partner List

Message Center

- Message Status
- Incoming Messages
- Outgoing Messages

My Schedule

- Check My Availability
- My Final Schedule

Publish Profile

- Review and Modify

Partnering Search

Category : Company Name Keyword Technology/Product Name

==== Type of Company ==== ==== Geographic Region ==== ==== Company Interest ====

ALL / A / B / C / D / E / F / G / H / I / J / K / L / M / N / O / P / Q / R / S / T / U / V / W / X / Y / Z

AND OR

Potential INVEST FAIR Tentative

This is the list of companies applying for partnering.

* Please click on the company name for more information

Partner List : 4

No.	Company Name	Department	Check the Potential Partner	Details	Send Message
4	Seoul National University	2015-12-17 오후 5:09:30	<input type="checkbox"/>		
3	Te	2015-12-16 오후 2:03:25	<input type="checkbox"/>		
2	test2		<input type="checkbox"/>		
1	test3		<input type="checkbox"/>		

Message Center

To: =

Subject: [BIO KOREA_Partnering]

Meeting Date & Time	Wednesday, Apr 12	Thursday, Apr 13	Friday, Apr 14
10:30~11:00	<input type="radio"/>	10:00~10:30 <input type="radio"/>	10:00~10:30 <input type="radio"/>
11:00~11:30	<input type="radio"/>	10:30~11:00 <input type="radio"/>	10:30~11:00 <input type="radio"/>
11:30~12:00	<input type="radio"/>	11:00~11:30 <input type="radio"/>	11:30~12:00 <input type="radio"/>
12:00~12:30	<input type="radio"/>	11:30~12:00 <input type="radio"/>	12:00~12:30 <input type="radio"/>
12:30~13:00	<input type="radio"/>	12:00~12:30 <input type="radio"/>	12:30~13:00 <input type="radio"/>
13:00~13:30	<input type="radio"/>	12:30~13:00 <input type="radio"/>	13:00~13:30 <input type="radio"/>
13:30~14:00	<input type="radio"/>	13:00~13:30 <input type="radio"/>	13:30~14:00 <input type="radio"/>
14:00~14:30	<input type="radio"/>	13:30~14:00 <input type="radio"/>	14:00~14:30 <input type="radio"/>
14:30~15:00	<input type="radio"/>	14:00~14:30 <input type="radio"/>	14:30~15:00 <input type="radio"/>
15:00~15:30	<input type="radio"/>	14:30~15:00 <input type="radio"/>	15:00~15:30 <input type="radio"/>
15:30~16:00	<input type="radio"/>	15:00~15:30 <input type="radio"/>	15:30~16:00 <input type="radio"/>
16:00~16:30	<input type="radio"/>	15:30~16:00 <input type="radio"/>	16:00~16:30 <input type="radio"/>
16:30~17:00	<input type="radio"/>	16:00~16:30 <input type="radio"/>	16:30~17:00 <input type="radio"/>

Message

파트너링을 위한 파트너 기관/기업에 메시지를 발송 하실 수 있습니다.

- 1 관심 기관/기업에게 미팅 요청 메시지를 보내기 위해 Send Message의 편지봉투 아이콘을 클릭해 주세요.
- 2 원하시는 미팅 날짜와 시간을 선택 하신 후 간단한 내용을 적어 Send 버튼을 누르시면 관심 기관/기업에게 메시지가 발송됩니다. 발송한 메시지는 Outgoing Message에서 확인하실 수 있습니다.

14

파트너링 센터

관심 기관/기업 리스트 확인하기

Partnering Search

Potential Partner List



Message send to your potential partner.



Message was already sent to your potential partner.



Message was received from your potential partner.

* Please click the company name for more information.

Total Potential Partner: 1

No.	Company's Name	Technology/Product Name	Message Status	Remove
1				[Remove]

2

Message Center

To: =

Subject: [BIO KOREA_Partnering]

	Wednesday April 8	Thursday April 9	Friday April 10
Meeting Date & Time	10:30~11:00 ○	10:00~10:30 ○	10:00~10:30 ○
	11:00~11:30 ○	10:30~11:00 ○	10:30~11:00 ○
	11:30~12:00 ○	11:00~11:30 ○	11:30~12:00 ○
	12:00~12:30 ○	11:30~12:00 ○	12:00~12:30 ○
	12:30~13:00 ○	12:00~12:30 ○	12:30~13:00 ○
	13:00~13:30 ○	12:30~13:00 ○	13:00~13:30 ○
	13:30~14:00 ○	13:00~13:30 ○	13:30~14:00 ○
	14:00~14:30 ○	13:30~14:00 ○	14:00~14:30 ○
	14:30~15:00 ○	14:00~14:30 ○	14:30~15:00 ○
	15:00~15:30 ○	14:30~15:00 ○	15:00~15:30 ○
	15:30~16:00 ○	15:00~15:30 ○	15:30~16:00 ○
	16:00~16:30 ○	15:30~16:00 ○	16:00~16:30 ○
	16:30~17:00 ○	16:00~16:30 ○	16:30~17:00 ○

Message

Send
Close

1

선택하신 관심 기관/기업을 확인하실 수 있으며 파트너링 요청 메시지를 보내실 수 있습니다.

1

사전에 지정해 놓으신 관심 기관/기업에게 미팅 요청 메시지를 보내기 위해 Send Message의 편지봉투 아이콘을 클릭하여 주시기 바랍니다.

2

원하시는 미팅 날짜와 시간을 선택 하신 후 간단한 내용을 적어 'Send' 버튼을 누르시면 관심 기관/기업에게 메시지가 발송됩니다.

※ 추후 Message Center에서 발신/수신 내역을 확인하실 수 있습니다.

15 파트너링 센터

메시지 상태 확인

Search & Send Message

Potential Partner Search

Potential Partner List

Message Center

Message Status

Incoming Messages

Outgoing Messages

My Schedule

Check My Availability

My Final Schedule

Publish Profile

Review and Modify

Message Center

Message Status

Message Status	Details
Accepted	Company/Organization accepted a meeting, so that Partnering is decided
Schedule	In progress and request for rescheduling the Partnering plan
Dedined	Confirmed Message. But, Partnering is Declined
Working	Confirmed Message. But, answer is delaying
Canceled	Firm up Partnering. But, canceled Schedule or requested reschedule
Unread	Company/Organization is not check a message

1 **All Message** Accepted Rescheduling Unread Working Declined Canceled

2 Number of Message:2

No.	Company Name	Attendee	Meeting Date	Meeting Time	Booth Number	Message Sent/Received	Status	3 Message
2			2015-04-08	10:00~10:30	0007	2015-01-06 오후 4:06:50	Accepted	
1			2015-04-10	11:00~11:30		2015-01-06 오후	Schedule	

Attendee Name: Mr. Test Test

Type of Company: |

Name of Company: |

Country: |

CEO's Name: |

Year of Establishment: |

Paid-in-Capital(USD): |

Number of Employees: |

Company web site: <http://www.biokorea.org>

Company Interest: |

Search Keyword: |

Company Description: |

Company Brochure: |

Message Center

To: [BIO KOREA_Partnering]

Subject: [BIO KOREA_Partnering]

Meeting Date & Time	Wednesday April 8	Thursday April 9	Friday April 10
10:30-11:00	<input type="radio"/>	<input type="radio"/>	<input type="radio"/>
11:00-11:30	<input type="radio"/>	<input type="radio"/>	<input type="radio"/>
11:30-12:00	<input type="radio"/>	<input type="radio"/>	<input type="radio"/>
12:00-12:30	<input type="radio"/>	<input type="radio"/>	<input type="radio"/>
12:30-13:00	<input type="radio"/>	<input type="radio"/>	<input type="radio"/>
13:00-13:30	<input type="radio"/>	<input type="radio"/>	<input type="radio"/>
13:30-14:00	<input type="radio"/>	<input type="radio"/>	<input type="radio"/>
14:00-14:30	<input type="radio"/>	<input type="radio"/>	<input type="radio"/>
14:30-15:00	<input type="radio"/>	<input type="radio"/>	<input type="radio"/>
15:00-15:30	<input type="radio"/>	<input type="radio"/>	<input type="radio"/>
15:30-16:00	<input type="radio"/>	<input type="radio"/>	<input type="radio"/>
16:00-16:30	<input type="radio"/>	<input type="radio"/>	<input type="radio"/>
16:30-17:00	<input type="radio"/>	<input type="radio"/>	<input type="radio"/>

Message:

Send Close

메시지 상태를 확인하실 수 있습니다.

- 1 Accepted, Rescheduling, Working, Declined, Canceled 버튼을 클릭하면 수/발신한 메시지 상태를 확인하실 수 있습니다. (뒷장 참조)
※ 읽지 않았거나 답변하지 않은 메시지는 노란색으로 표시됩니다.
- 2 관심 기관/기업 정보를 클릭하면 이름, 회사 정보, 기술 정보, 참가자 정보 등을 확인하실 수 있습니다.
- 3 Message View: 메시지 내용을 확인 하신 후 Accepted/Reschedule/Declined 메시지를 보내실 수 있습니다.

16

파트너링 센터

수신 메시지 센터

Search & Send Message

Potential Partner Search

Potential Partner List

Message Center

Message Status

Incoming Messages

Outgoing Messages

My Schedule

Check My Availability

My Final Schedule

Publish Profile

Review and Modify

Message Center

Incoming Message

Message Status: ALL - Display Top: 20

Total Message: 3

No.	Message From	Meeting Time	Booth Number	Message Received	Sent Status	Received Status	Message
3	CHA Universi	11:30~12:00		2016-10-27 오전 10:32:21	Schedule Requested	Unread	
2	test	2016-03-31 12:00~12:30	0001	2016-10-26 오후 3:30:50	Accepted	Accepted Read	
1	test	Test Test					

메시지 상태

ALL -

Accepted -

Reschedule Requested -

Declined -

Working -

Canceled -

Unread -

Incoming message

From: Merian

Subject: [BIO KOREA_Partnering] aaa

Meeting Date & Time: 2014-05-28 13:00~13:30

Meeting Booth: Meeting Booth No. will be notified when your meeting is 'Accepted'.

Current Status: Working

able Requests: Accepted Reschedule Declined

Message:

Send Close

수신된 메시지를 확인하실 수 있습니다.

1 Incoming Message : 메시지를 수신 상태로 정렬해 보실 수 있습니다.

*** 메시지 상태**

- Accepted - 관심기관/기업이 미팅 일정을 수락하여 파트너링이 확정된 상태
- Reschedule Requested - 파트너링 일정 변경을 요청/진행 중인 상태
- Declined - 메시지 확인 후, 파트너링을 거절한 상태
- Working - 메시지를 확인하였으나 답장을 보류하고 있는 상태
- Canceled - 파트너링을 확정된 후, 일정이 취소된 상태
- Unread - 관심 기관/기업이 메시지를 확인하지 않은 상태

2 Message View : 귀사와 미팅을 원하는 파트너링 신청자의 Message를 보실 수 있으며, Accepted/Declined/Reschedule 메시지를 보내실 수 있습니다.

*** 회신 메시지**

- Accepted - 관심 기관/기업의 파트너링 일정을 수락할 경우
- Declined - 파트너링을 거절할 경우
- Reschedule - 파트너링 일정 변경을 요청할 경우

17

파트너링 센터

스케줄 센터 - 파트너링 가능 시간 확인

Business Forum

BIO KOREA
International Convention

- Search & Send Message**
 - Potential Partner Search
 - Potential Partner List
- Message Center**
 - Message Status
 - Incoming Messages
 - Outgoing Messages
- My Schedule**
 - Check My Availability
 - My Final Schedule
- Publish Profile**
 - Review and Modify

Partnering Center

Check out the information of BIO KOREA Business Forum participating companies and find the potential partner!

[Business Forum Book Download](#)

1:1 Partnering State: Well-Matched	1:1 Partnering State: Pending their response	1:1 Partnering State: Waiting your response	Publish Profile
1	1	0	Review and Modify

My Schedule

My Final Schedule

Thursday March 31, 2016

Sent
 Received

No.	Meeting Date	Meeting Time	Booth Number	Company Info.	Message Sent/Received	Message View	Reschedule
1	2016-03-31	12:00~12:30	0001	test	2016-10-26 오후 3:30:50 		

최종 자사 정보를 수정하실 수 있습니다.

1 날짜/시간 별로 체결된 파트너링 일정을 확인하실 수 있습니다.

18

파트너링 센터

자사 정보 수정하기

Business Forum

BIO KOREA
International Convention

- Search & Send Message**
 - Potential Partner Search
 - Potential Partner List
- Message Center**
 - Message Status
 - Incoming Messages
 - Outgoing Messages
- My Schedule**
 - Check My Availability
 - My Final Schedule
- Publish Profile**
 - Review and Modify

Business Forum **Partnering Center**

Partnering Center

Check out the information of BIO KOREA Business Forum participating companies and find the potential partner!

[Business Forum Book Download](#)



Company Publish Profile Preview

The information will be printed in BIO KOREA 2017 Final Program Book.

Please review for accuracy as the information you entered will be printed exactly as shown below.

Company Profile	
	Type of Company Consulting/Legal/Accounting
	Name of Company
	Country
	CEO's Name
	Year of Establishment
	Paid-in-Capital(USD)
	Number of Employees
	Company web site
	Company Interest
	Search Keyword
	Company Description
	Company Brochure

Modify

최종 자사 정보를 수정하실 수 있습니다.

※ 기업/조직 명, 기업/조직 유형, 검색 키워드 등 등록된 기관/기업들이 관심 기관/기업들을 검색할 때 보여지는 정보이니 위해 가급적 상세하고 정확하게 입력하여 주시기 바랍니다.